Avril/juin 2023 N°11

La Gazette de Vaudeurs

DÉPART DE MONSIEUR ANDRÉ MILOT, MAIRE DE VAUDEURS

NOUVELLES ÉLECTIONS EN 2023

Suite à l'annonce de son départ dans le cadre de ses vœux prononcés en date du 14 janvier dernier, Monsieur le Maire a fait le choix de se retirer pour des raisons familiales.

De nouvelles élections se préparent.

SOMMAIRE

Page 2 : Sommaire / Numéros d'urgences
Page 3 : L'Edito de Monsieur le Maire
Page 4 : Invitation samedi 20 mai 2023
Page 5 : Ordre du jour Conseil Municipal 18 mars 2023 / État civil
Pages 6/7 : Vœux du Maire samedi 14 janvier 2023
Pages 8/9 : Cérémonie / Les brèves importantes
Pages 10/11 : Rétrospectives
Page 12 : Rejoignez les 16 associations vaudeurinoises
Page 13 : Evènements 2023
Page 14 : Infos pratiques
Page 15 : Artisans et commerçants de Vaudeurs
Page 16 : Partagez vos recettes

CÉRÉMONIE PATRIOTIQUE

VŒUX DU MAIRE

NOUVELLE ASSOCIATION

MARDI GRAS

LA RAQUETTE VAUDEURINOISE

HANDI SPORT ESCRIME

URGENCES

NUMÉROS D'URGENCES

POMPIERS : 18 ou 112

SAMU : 15 ou 112

CENTRE ANTI-POISONS : 03 83 22 50 50

SAUR (service des eaux) : 03 58 58 20 09

EDF/ ENEDIS : 09 72 67 50 89

GENDARMERIE (accueil) : 17

3 rue du Général de Gaulle CERISIERS

Edito de Monsieur le Maire

Chères Vaudeurinoises,
Chers Vaudeurinois,

Le temps est venu pour moi de vous dire aurevoir. En effet, comme je vous l'ai annoncé lors de la cérémonie des vœux en janvier, je quitterai mon poste de Maire le 1er juin prochain.

A cette occasion, je vous convie à un petit moment festif le Samedi 20 Mai 2023 à 11 heures à la Salle polyvalente de Vaudeurs, où je pourrais individuellement vous saluer une dernière fois avant de prendre la route vers de nouvelles aventures.

Sachez que je suis fier d'avoir été votre Maire pendant trois ans.

J'ai toujours œuvré sans relâche pour le bien de tous, ma seule boussole étant l'intérêt général, j'ai essayé de participer activement au développement du tissu associatif, colonne vertébrale de notre commune.

Mon objectif était de dynamiser notre commune, en vous impliquant au maximum.

Je pense que le pari est réussi avec la création de notre marché, de notre café, de nombreuses associations comme le judo, la raquette vaudeurinoise, le club de pétanque, le café de l'Éolienne, la country club, les deux associations de sauvegarde du patrimoine (Eglise et Tour Salazar), et aux prés des émotions. J'en profite pour saluer toutes les associations déjà présentes à mon arrivée et qui apportent comme les autres, de l'animation dans notre village.

Avec l'équipe municipale et nos agents, nous avons réussi à restaurer plusieurs bâtiments, je pense à l'école, à la salle du conseil, à la mairie et aux deux classes.

Les travaux de l'église seront terminés avant mon départ.
L'Éolienne va être totalement restaurée, le conseil municipal sur ma demande ayant retenu l'entreprise sur proposition de l'architecte. Les demandes de subventions à la Région, au Département etc... ont reçu un écho plutôt très favorable.
Les mares seront totalement restaurées en 2023 avec l'aide d'une subvention de 80 %.
Le passage aux led pour l'ensemble de la commune vient de se terminer.
Beaucoup d'autres projets ont vu le jour, je vous les ai tous détaillés lors de la cérémonie des vœux.

Même si je n'ai pas été au bout de mon mandat pour des raisons uniquement familiales, je pars avec le sentiment du devoir accompli. En effet, avec l'équipe municipale et les agents de la mairie, nous avons tout réalisé ce que je vous avais promis lors de mon discours de campagne du 20 février 2020 où beaucoup d'entre vous étaient sceptiques.

Sachez que je garderai un excellent souvenir de mon passage à Vaudeurs, et je suis certain que tout ce que vous m'avez appris me servira un jour, peut-être dans une autre fonction.

Je suis serein pour l'avenir de Vaudeurs, l'équipe municipale qui va prendre la relève a toutes les qualités requises pour diriger notre belle commune.

Encore merci pour tout ce que vous m'avez apporté.
Vive VAUDEURS !

Bien cordialement.
Votre Maire
André MILOT

INVITATION

André MILOT,

Maire de Vaudeurs et Vice-Président de la C.C.V.P.O.

vous convie à un moment convivial
pour un nouveau départ et pour vous dire au revoir

le samedi 20 mai 2023 à 11h

À la salle polyvalente Raymond IMBAULT

Venez nombreux partager ce moment festif
où certains d'entre vous seront mis à l'honneur.

RSVP : au 03.86.96.25.20 avant le 12 mai 2023
mairie-vaudeurs@orange.fr

Vaudeurs

Rappel

Retrouvez l'intégralité de tous les sujets, sur le site de la commune : *www.vaudeurs.com*

Département de l' Yonne
****

Vaudeurs

LISTE DES DELIBERATIONS
de la séance du Conseil Municipal
du samedi 18 mars 2022

Etaient présents : M. André MILOT, M. Eric PEYNOT, Mme Nadège DURAND, M. Jacques BOURDON, M. Philippe VAN STEENKISTE, Mme Evelyne CABRER, Mme Myrianne MORISSEAU, Mme Nadège STRABA.

Étaient absents :
Ont donné procuration : M. Jacques HERLAUT a donné procuration à M. Jacques BOURDON
Secrétaire de séance : M. Jacques BOURDON

Numéro	Objet	Décision
N°2023/001	Don fait à la commune de deux parcelles C1297 et C1428 – hameau de Grange-sèche	APPROUVÉE à l'unanimité
N°2023/002	Attribution marché MAPA restauration éolienne Bollée	APPROUVÉE 1 abstention
N°2023/003	Demande de subvention à la DRAC Direction Régionale des Affaires Culturelles (Ministère de la Culture) pour restauration éolienne Bollée	APPROUVÉE à l'unanimité
N°2023/004	Demande de subvention à la Région Bourgogne Franche Comté pour restauration éolienne Bollée	APPROUVÉE à l'unanimité
N°2023/005	Demande de subvention au Conseil Départemental de l'Yonne pour restauration éolienne Bollée	APPROUVÉE à l'unanimité
N°2023/006	Demande de subvention à la société Boralex pour restauration éolienne Bollée	APPROUVÉE à l'unanimité
N°2023/007	SDEY – convention ajout deux lampadaires éclairage public – hameau La Longueraie rue du château d'eau	APPROUVÉE à l'unanimité
N°2023/008	Convention financière avec la commune de Cerisiers – ajout deux points lumineux hameau La Longueraie rue du château d'eau	APPROUVÉE à l'unanimité
N°2023/009	Vente de la commune à Mme et M. Jennifer - Romain Colas-Giacomucci portion des parcelles ZR 144 et ZR 150 dans le bourg	APPROUVÉE à l'unanimité
N°2023/010	Achat portion parcelle ZK002 maximum 200m2 hameau Augères pour Défense Extérieure Contre l'Incendie	APPROUVÉE à l'unanimité
N°2023/011	Autorisation de mandatement avant vote budget primitif 2023 commune	APPROUVÉE à l'unanimité

Le Maire de Vaudeurs
André MILOT

MAIRIE DE VAUDEURS (Yonne)

ETAT CIVIL

Décès

Nous adressons nos sincères condoléances à la famille de Monsieur Jean-Marie BRISSIAUD , décédé le 1er mars 2023.

VŒUX DU MAIRE… SAMEDI 14 JANVIER 2023
… DES VŒUX PAS COMME LES AUTRES

André MILOT, Maire de Vaudeurs a organisé son discours autour de l'annonce de sa fin de mandat qui sera effective le 1er juin prochain.
Elu depuis mai 2020, Monsieur le Maire et son équipe ont réalisé la quasi-totalité du programme.

Parmi les travaux concernés : la réfection de l'église, y compris du clocher, la rénovation de la cour de récréation de l'école et de la salle du Conseil Municipal, la réparation des bornes incendie dans le centre -bourg et la création en cours de deux poches à incendie dans les hameaux. « Les deux classes ont été entièrement rénovées et équipées, notamment de vidéoprojecteurs. Monsieur le Maire a souligné que les employés municipaux ont tous retroussé leurs manches et ont refait entièrement la salle du Conseil. Il a fallu également s'habituer à l'utilisation de la visioconférence pendant le confinement. Sans aucun moyen d'équipement, le nécessaire a été fait pour obtenir des financements et aujourd'hui la salle du Conseil est équipée d'un système de vidéoconférence avec grand écran, le tout financé à 40 % par l'État grâce à une dotation pour les territoires ruraux (DETR)».

Il faut aussi évoquer le lancement d'appels d'offres pour la réfection de l'éolienne, la poursuite du plan Urgence mares, la réception de la fibre et la reprise dans le bourg du réseau du tout-à-l'égout.
La municipalité a également opté pour l'application Panneau Pocket pour transmettre les informations à la population. Il faut souligner que le premier mois, la mairie a comptabilisé 12600 vues.

Un Conseil Municipal Jeunes (CMJ) a également été créé.

Maintenant,16 associations existent dans la commune sur l'impulsion du Maire.

Il faut avouer, que c'est la gorge serrée que Monsieur le Maire a prononcé son discours, en déclarant la date de son départ. Nous sommes malgré tout, certains, que Monsieur MILOT se laissera du temps et repartira pour de nouvelles aventures.

De nombreuses personnalités étaient présentes :
Monsieur Julien ODOUL Député Nord Yonne ; Madame Dominique VÉRIEN, Sénatrice de l'Yonne ; Monsieur DELAVAULT Conseiller Départemental ; Gérard FARRÉ–SEGAARA Colonel de gendarmerie ; Sébastien KARCHER Président de la CCVPO ; Monsieur Mahfoud AOMAR Président des Maires de France 89 ; Madame Christine VAILLANT Maire de Coulours ; Madame Annie BAKOUR Maire de Arces ; Madame Arminda GUIBLAIN Maire de Monéteau ; Monsieur Patrick HARPER Maire de Cerisiers ; Monsieur Antoine BARBIRATI Maire des Sièges ; Francis FAGEGALTIER Maire de St Maurice aux Riches Hommes ; Monsieur Jean-Claude LESCOT ancien Maire de Fleury la Vallée

Sans compter la présence des élus de Vaudeurs et de nombreux administrés … A peu près 200 personnes étaient présentes.

Monsieur le Maire a profité de ces vœux pour remettre un cadeau à Jean-Baptiste GANIER, agent technique de la commune, parti en retraite. Les élus et certains administrés n'ont pas hésité à participer à l'enveloppe.

Julien ODOUL, Député de l'Yonne, quant à lui, a remis la médaille de l'Assemblée Nationale à Jean-Baptiste.

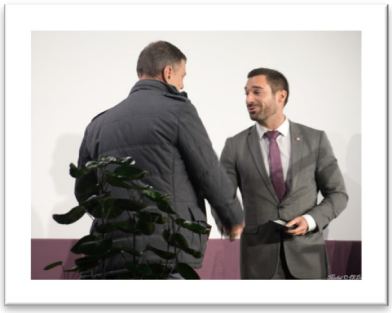

Chantal SIMONIN, a reçu le diplôme d'honneur pour tous les services rendus bénévolement à la commune. Il faut dire que Chantal est une couturière aux doigts d'or. Elle a notamment confectionné la jupe autour de la scène de la salle polyvalente, refait les rideaux des classes de l'école….etc… l'émotion était vive !

Avec son épouse

Joëlle MILOT, épouse de Monsieur MILOT, a été chaleureusement remerciée par son époux, pour son investissement dans la commune, mais également pour l'avoir « supporté » durant son court, mais intense mandat à Vaudeurs.

Avec Mme Dominique VÉRIEN, Sénatrice de l'Yonne

Avec M. Sébastien KARCHER, Président de la CCVPO

Avec M. Julien ODOUL, Député de l'Yonne

Avec M. Mahfoud AOMAR, Président des Maires de France 89

COMMÉMORATION
CÉRÉMONIE PATRIOTIQUE

Dimanche 19 mars à 11h

Hommage aux victimes de la guerre d'Algérie et des combats en Tunisie et au Maroc

Le dimanche 19 mars 2023, Jacques HERLAUT, 1er adjoint a été délégué par Monsieur Le Maire, absent pour cette période, pour célébrer l'Hommage aux Victimes de la guerre d'Algérie et des combats en Tunisie et au Maroc. Jacques HERLAUT, a rappelé que cette journée fait référence à l'entrée en vigueur du cessez-le-feu applicable sur le territoire algérien, intervenu après la signature des accords d'Evian le 18 mars 1962.

Etaient également présents Nadège DURAND, 3ème adjointe au Maire, qui a énoncé le discours de Madame Patricia MIRALLES, Secrétaire d'Etat aux Anciens Combattants et à la Mémoire, Madame la Maire du CMJ, certains élus et administrés.

LES BRÈVES IMPORTANTES ...

Prochaines élections municipales….

Comme vous le savez, André MILOT a souhaité cesser ses fonctions au 1er juin. La réélection du Maire ne pourra se faire qu'à la seule condition d'obtenir une équipe municipale au complet. Il faudra donc procéder à une élection partielle pour désigner les trois élus manquant.

Les dates précises ne sont pas encore connues...

Nouveau

Et une seizième association sur Vaudeurs… !
… Le Country club de Vaudeurs.

C'est avec beaucoup de motivation que les adhérents de cette nouvelle association se sont rendus dans la salle polyvalente pour la première édition du vendredi 24 avril 2023.
Si vous aimez la country, vous pouvez rejoindre ce nouveau club.

Cours le vendredi à partir de 19h à la salle polyvalente.
Contact : Bernard BLANCHON 06.45.62.98.97 ou Dominique COLAS GIACOMUCCI 06.63.03.29.34.

Encore une première sur notre commune … YEE-HAW …

Don de M. Bernard COULON (ancien Maire de Vaudeurs) … à la Raquette Vaudeurinoise.

Ce samedi 18 mars 2023 en fin de matinée, sur le terrain de tennis, en présence de monsieur le Maire de Vaudeurs, du bureau de l'association « la Raquette Vaudeurinoise » (Bernard, Damien, Evelyne) et de certains adhérents, Monsieur Bernard COULON remettait plusieurs raquettes de tennis à l'association. Nous le remercions vivement pour ce geste de générosité.

Un illustre inconnu au cimetière de Vaudeurs...

Grâce au recensement des concessions, il a été découvert que M. Dionys MASCOLO (11/02/1916-20/08/1997) est enterré au cimetière de la commune.

Qui est cet homme ?
Ecrivain et philosophe français, il s'agit du second mari de Marguerite DURAS (de son vrai nom DONNADIEU) avec qui, il aura un fils prénommé Jean MASCOLO.

Pourquoi Vaudeurs ?
Puis marié à Mme Solange LE PRINCE, ils avaient une maison au 10 hameau de Augères.

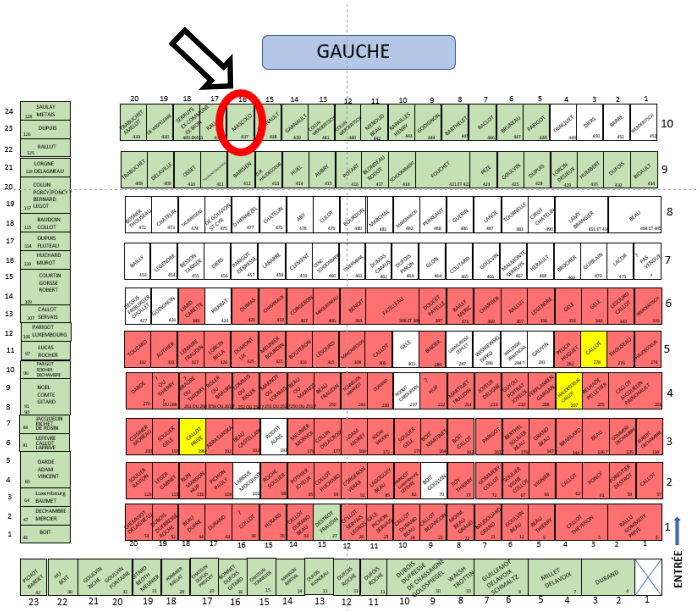

PLAN DU CIMETIÈRE

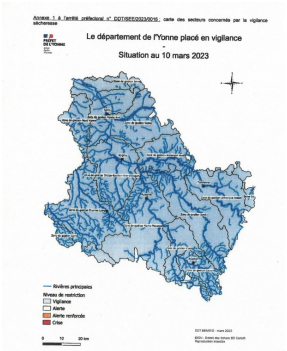

Dans de précédentes gazettes, nous évoquions déjà les bons gestes à adopter pour favoriser l'économie de l'eau. Le département connait depuis plusieurs années d'importantes sécheresses de longue durée.
Cette année ne fait pas exception, nous sommes toujours confrontés à ce phénomène .
La situation hydrique départementale étant préoccupante à cette période de l'année, nous devons toutes et tous effectuer des économies d'eau.
Nous devrons limiter les arrosages de pelouse, le lavage des véhicules ou bien il faudra réutiliser l'eau de pluie pour ceux qui ont prévu des réserves.

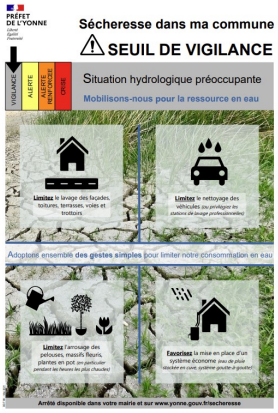

L'absence de pluies efficaces, n'a pas permis une recharge suffisante des nappes souterraines, déjà fortement impactées.
Nous le remarquons toutes et tous, les débits des cours d'eau sont de plus en plus faibles, voire inexistants.
SOYONS CONSCIENTS DÈS A PRÉSENT DE PRÉSERVER NOS RESSOURCES.

LES RETROSPECTIVES

REMISE DE LA MÉDAILLE DE L'ASSEMBLÉE NATIONALE SAMEDI 21 JANVIER 2023

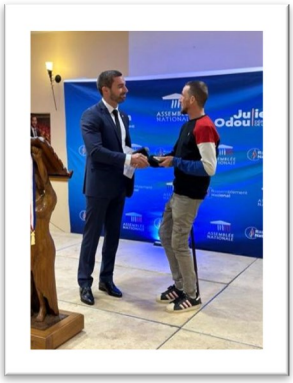

Lors de la cérémonie des vœux du samedi 21 janvier 2023, Julien ODOUL Député de l'Yonne, a remis à Benjamin CALLUÉ, habitant de Vaudeurs, la médaille de l'Assemblée Nationale pour le mérite et le dévouement menés dans le milieu de l'handisport et en reconnaissance de ses résultats.

En effet, Benjamin a, à son actif, deux participations en coupe du monde cette année, un championnat de France et un championnat régional en compétition.

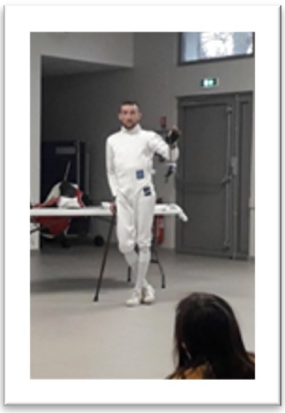

Ce n'est pas tout, dans le cadre de son programme, l'école de Vaudeurs a demandé à plusieurs associations sportives d'initier les enfants dans leurs disciplines respectives. Benjamin s'est proposé et a démontré qu'un handicap physique n'était en rien un frein dans la pratique du sport. Cela permet de se surpasser, de s'épanouir et

Benjamin a soif de projets et travaille une chorégraphie artistique sur l'escrime, avec l'école de Vaudeurs, mais également avec les Cm1 et Cm2 de Chigy.

L'ÉCOLE PRIMAIRE ET L'ASSOCIATION SPORTIVE «La Raquette Vaudeurinoise» … EN PARTENARIAT

De la rentrée scolaire de janvier jusqu'à la mi-février, les élèves de la classe de Christelle (CE2-CM2) ont été initiés à la pratique du tennis de table par l'encadrement de la Raquette Vaudeurinoise, à savoir Dominique, Evelyne, Bernard et Patrick, à raison d'une matinée par semaine, dans la salle polyvalente de Vaudeurs. Les enfants ont ainsi fait d'énormes progrès.

L'expérience va se renouveler jusqu'aux vacances de Pâques pour la pratique du badminton, dispensée au gymnase de

LES AGENTS TECHNIQUES DE LA COMMUNE ONT ENCORE FRAPPÉ …

Fabrice, le remplaçant de Jean-Baptiste, et Corentin le jeune apprenti, sur demande de Monsieur le Maire, ont rajeuni le hall de la mairie en retirant l'ancienne moquette murale et en appliquant une peinture de couleur fraîche et dynamique.

FÊTE DE MARDI GRAS POUR LES ÉLÈVES DE L'ÉCOLE …

Le vendredi 24 mars 2023 dans la salle polyvalente, s'est déroulée la fête de mardi gras organisée par l'équipe du scolaire. Les enfants, ainsi que les adultes sont venus déguisés pour l'occasion.

Les crêpes préparées pour le goûter ont toutes été dévorées …

Après-midi réussi !

Rejoignez les 16 associations vaudeurinoises

REMISE EN FORME…		
La Bonne Entente	Présidente Marche nordique Gymnastique volontaire et Pilates	Joëlle DUMAS : 06 06 55 79 28 Nadège : 06 25 02 17 79 Sandrine : 06 10 51 98 47
ANIMATIONS SUR LA COMMUNE …		
Club de l'Amitié de Vaudeurs	Loto Repas dansant	Frédéric JUNOT 06 82 90 06 46
Comité des Fêtes	Diverses animations	Mme Louisette FROTTIER 03 86 96 25 37
Vaudeurs Animation	Carnaval, chasse aux œufs Fête des voisins, vide-greniers…	Sylvain GUERARD 06 13 96 25 38
CAFE ASSOCIATIF		
Le Café de l'Eolienne	Café associatif, lieu de rencontre et de convivialité	Francine COIGNE-LARRIVÉ coigne.francine@orange.fr
ASSOCIATIONS SPORTIVES		
La Raquette Vaudeurinoise	Tennis, badminton, tennis de table	Bernard BLANCHON 06 45 62 98 97
Les Iris Autos Sports	Courses automobiles	les.iris.auto.sport@orange.fr Retrouvez-les sur Facebook Vanessa GUERELLE 06 79 78 33 88
Judo Sens Arts Martiaux	Professeur Théo COUROUX	07 78 56 79 44
La Pétanque Vaudeurinoise		Marc POTTEMAIN 06 77 69 69 48
DANSE		
Nouveau Le Country Club de Vaudeurs	Cours de Country	Bernard BLANCHON 06 45 62 98 97
SAUVER LES VIEILLES PIERRES DE VAUDEURS …		
Les Amis de la Tour Salazar	Restauration d'ouvrages historiques (Tour Salazar, puits, autres petits ouvrages…)	Marc POTTEMAIN 06 77 69 69 48
ASDPEV	Association pour la Sauvegarde du Patrimoine de l'Eglise de Vaudeurs	Jacques HERLAUT 06 07 13 13 22 eglisevaudeurs@gmail.com
CHASSE		
La Chasse des bois de Vaudeurs		
Gestion Environnementale et Cynégétique des Loges		
BIBLIOTHEQUE …		
Plaisir de Lire	Adhésion, don de livres	Aline CLEMENT 03 86 88 23 11 06 07 42 34 95 alineclem48@orange.fr
DIVERS…		
Prologues	Violences conjugales	Claire et Alain CALOSCI 06 45 93 95 83
Aux prés des émotions	Gestion des émotions par l'animal	Claire ROBERT-SERRANO auxpresdesemotions@gmail.com

LES EVENEMENTS A VENIR D'AVRIL A JUIN 2023

AVRIL

- ◊ Samedi 15 avril à 12h — Café de l'éolienne - Festi Boudin
- ◊ Mardi 18 avril à 12h — Club de l'Amitié - Repas
- ◊ Samedi 22 avril à 18h — La Bonne Entente de Vaudeurs - Loto
- ◊ Dimanche 23 avril à 15h — Vaudeurs Animation - Chasse aux Œufs

MAI

- ◊ Samedi 13 mai à 19h30 — Vaudeurs Animation - Fête des Voisins (cour de l'école)
- ◊ Dimanche 14 mai à 8h — Les Amis de la Tour Salazar - Rétro tour Rallye
- ◊ Mardi 16 mai à 12h — Club de l'Amitié - Repas

JUIN

- ◊ Samedi 10 juin à 13h — La Pétanque Vaudeurinoise - Concours de pétanque
- ◊ Vendredi 16 juin à 18h — La Bonne Entente de Vaudeurs - Marche crépusculaire
- ◊ Mardi 20 juin à 12h — Club de l'Amitié - Repas
- ◊ Samedi 24 juin à 17h30 — Vaudeurs Animation - Vide grenier nocturne 2ème édition

Pour obtenir tous renseignements sur les manifestations communales et autres, rendez-vous sur le site de la C.C.V.P.O ccvannepaysothe.fr , dans l'onglet « Vie communautaire – Services CCVPO ».

Infos Pratiques

Mairie de Vaudeurs

5 Grande Rue 89320 Vaudeurs

Tél. : 03.86.96.25.20

Courriel : mairie-vaudeurs@orange.fr

Accueil du lundi au vendredi de 9h à 12h30

Accueil et secrétariat : Delphine COLAS GIACOMUCCI

Maire disponible par tel - email ou RDV en mairie.

Permanences des adjoints (*sur rendez-vous*) :
* 1er Adjoint Jacques HERLAUT (urbanisme) : mercredi de 14h à 17h
* 2ème Adjoint Eric PEYNOT (travaux) : samedi de 10h à 12h
* 3ème Adjointe Nadège DURAND (affaires sociales, scolaires) : jeudi de 14h à 16h

Enseignement

- Ecole de VAUDEURS : 03.86.96.20.54
- Ecole maternelle de CERISIERS : 03.86.96.21.97
- Collège de VILLENEUVE-L'ARCHEVEQUE : 03.86.96.88.30

Déchèteries

Horaire d'été (Du 1er avril au 30 septembre)

	Lundi	Mardi	Mercredi	Jeudi	Vendredi	Samedi
Nord (VA)	14h30 – 18h00	14h30 – 18h00	14h30 – 18h00	Sur rendez-vous 14h30 – 18h00	10h00 – 12h00 14h30 – 18h00	10h00 – 12h00 14h30 – 18h00
Sud (C)	14h00 – 18h00	9h00 – 12h00	9h00 – 12h00	9h00 – 12h00	9h00 – 12h00 Sur rendez-vous 14h00 – 18h00	10h00 – 12h00 14h00 – 18h00

A VOTRE SERVICE

Médecins

- Dr POPESCU à Villeneuve l'archevêque : 03.86.97.62.90
- Dr SENIN - Maison de santé CERISIERS (RDV sur place ou sur Doctolib)

Infirmières / Infirmiers

- Mme Françoise COUROUX , Pauline BERTIN : Maison de santé CERISIERS : 03.86.96.21.17 / 06.43.24.92.07
- Mmes Christelle ERGO et Valérie ARNAULT JANIS (23 grande rue-Arces) : 06.80.88.56.03

Autres praticiens

- ***Dentistes*** : Cabinet RENOUARD & DONNAT à Cerisiers 03.86.96.29.43
- **Cabinet dentaire** 34 rue Pasteur Villeneuve l'Archevêque 03.86.86.72.28
- ***Kinésithérapeute*** : Cabinet GALTIER à Cerisiers 03.86.96.21.44
- ***Ostéopathe*** : M. Romain VORS à Cerisiers 06.77.92.48.16 ou vorsromain@gmail.com
- ***Sophrologue :*** Thomas ROBERT-SERRANO Maison de santé CERISIERS : 07.79.49.73.85
- **Diététicienne-nutritionniste** : Morgane VIRLY 06.80.11.91.11 Maison de santé CERISIERS
- **Hypno praticien PNL&coaching** : Christophe BOURGEOIS Maison de santé CERISIERS 06.83.52.51.13

Pharmacie

- Pharmacie à Cerisiers : 03.86.96.21.77

Association UNA

- Association d'Aide, de Services et de Soins à domicile, à Cerisiers : 03.86.96.40.08

Service de soins infirmiers à domicile

- Cantons de Cerisiers et Villeneuve-l'Archevêque : 03.86.96.77.10

Artisans et commerçants de Vaudeurs

Pour déguster…		
Boulangerie, pâtisserie, chocolaterie D. GUYE	9 Grande Rue	03.86.96.43.84
EARL FROTTIER, producteur de cidre **Musée de la Pomme et du Cidre**	8 Hameau Les Brissots	03.86.96.25.37 cidrefrottier@wanadoo.fr www.cidrefrottier.com
Pour rénover et embellir sa maison...		
Entreprise Robert PETIT, maçonnerie générale, neuf et réno-vation, toiture.	1 Hameau Augères	06.08.94.84.83 03.86.66.16.05
Entreprise Jacky LAHAYE, platerie	2 Hameau Augères	06.36.87.34.49
ISO/DECO (D. NICE), isolation et décoration	11 Bis Grande Rue	06.98.02.42.05 03.86.95.01.29 isodeco89@gmail.com
Entreprise Éric PEYNOT, peinture	17 Grande Rue	06.83.03.44.10 03.86.96.23.46 peynot.eric@orange.fr
Entreprise Les 4M—M. Messaoud GHEMRI **Travaux de peinture, plâtrerie, revêtements sols et murs, menuiserie, installations électriques et sanitaires, isolation, métallerie et vitrerie**	14 route de Cerisiers	06.80.95.70.72 les4m.entreprise@gmail.com
Lise BOUDIER - Courses, ménage, déplacement, résidence secondaire, compagnie...		06.45.71.32.09
Pour l'entretien des véhicules…		
Garage BOURDON	2 Hameau des Loges	03.86.96.25.08
Pour les animaux de compagnie…		
SARL FORMAN, vente par correspondance de produits pour chiens et chats	Hameau Les Desjeux	03.86.96.28.27 09.72.32.93.35 forrier@hotmail.fr www.petboutik.fr
Pour la couture...		
Angélique MEUNIER	15 hameau Le Petit Vaudeurs	07.66.39.05.30 angeliccouture@hotmail.com
Pour votre communication...		
ITCH DESIGN, Zorica BRANKOVIC, graphite freelance	Lot. Du Moulin à vent	07.67.05.77.76

Partagez vos recettes

Amandine sans pâte aux pommes

INGREDIENTS POUR 6 PERSONNES

Farine 100 g

Œufs 3

Sel 1 pincée

Sucre 70 g

Beurre 150 g

Amande en poudre 100 g

Pommes (Fuji) 500 g

Sucre glace

1 Versez la farine dans une jatte, ajouter le sel, le sucre en poudre, les œufs, l'amande en poudre et 100 g de beure coupé en morceaux.
Mélangez cette préparation en une pâte homogène.
Couvrez et placez au frais.

2 Tapissez un moule à tarte de papier cuisson beurré et versez la préparation dedans.
Préchauffez le four à 190 ° (th.6/7).

3 Pelez les pommes, coupez-les en deux et retirez le cœur et les pépins.
Détaillez-les en lamelles sans les détacher complètement.

4 Enfoncez les pommes dans la préparation, côté bombé vers le haut.
Faites fondre le beure restant et badigeonnez les pommes.
Saupoudrez de sucre glace et enfournez environ 50 mn.

La Gazette de Vaudeurs est une publication de la commune de Vaudeurs Mairie - 5 Grande Rue 89320 VAUDEURS-
tél : 03 86 96 25 20 Site : http://www.vaudeurs.com/
Directeur de publication : André MILOT **Rédaction** : Le Comité de rédaction : Myrianne MORISSEAU, Bernard BLANCHON, Anne de GOUVION SAINT CYR, Photographe : Michel OJEDA. Impression : Mairie de Vaudeurs